

Entretemps

Photographies
de Claire Adelfang



Le Théâtre de la Reine - Décor © Claire Adelfang

**Du 6 mars
au 21 juin 2026**

**Centre d'exposition
du Château**

VILLE DE 
TOURS

Découvrez toutes les actualités en ligne et sur les réseaux



musees.tours.fr

Communiqué de presse
Février 2026

Centre d'exposition du Château

Entretemps

Claire Adelfang

6 mars - 21 juin 2026

Photographe et vidéaste, Claire Adelfang développe une œuvre attentive aux architectures et aux paysages façonnés par l'homme, entre mémoire des lieux et perception sensible. L'exposition présentée au centre d'exposition du château de Tours réunit des photographies réalisées au sein d'opéras, de sites patrimoniaux et de paysages, offrant une vision d'ensemble de sa démarche artistique.

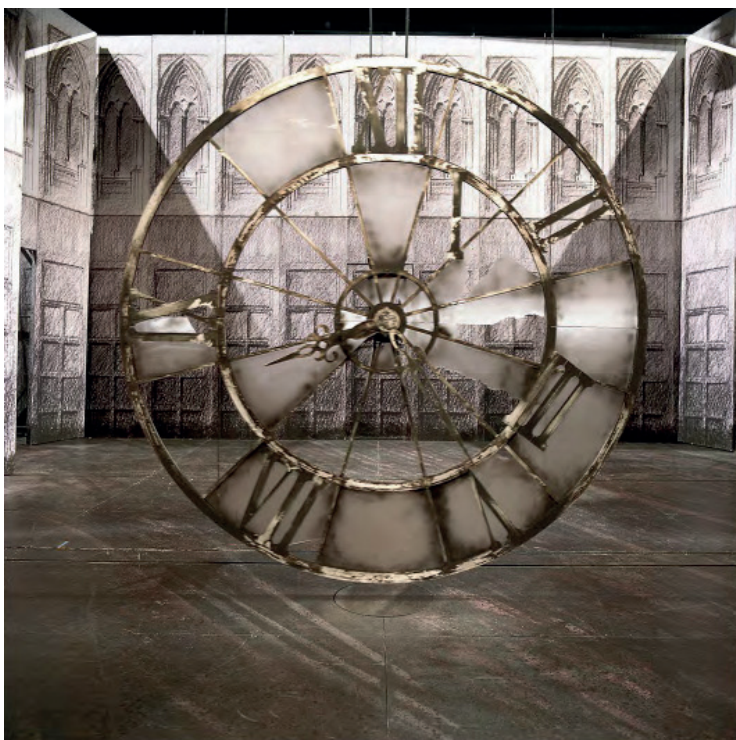

Opéra de Tours, série réalisée en 2023-2024

La recherche de Claire Adelfang l'a notamment conduite à l'Opéra de Tours en 2023-2024. L'artiste y a bénéficié d'une carte blanche lui permettant d'explorer les espaces visibles et invisibles du lieu, des salles aux coulisses, et d'en capter les atmosphères, les lumières et les rythmes propres.

Cette expérience s'inscrit dans une série de travaux consacrés aux théâtres et opéras, développés parallèlement à d'autres projets sur des architectures industrielles ou patrimoniales.

Formée à l'École nationale supérieure des Beaux-Arts de Paris dans l'atelier de Patrick Tosani, Claire Adelfang développe une œuvre photographique qui interroge la relation entre l'homme et son environnement.

Son travail explore les architectures et paysages transformés par l'humain — vestiges industriels, sites patrimoniaux, espaces naturels ou urbains — qu'elle aborde par une pratique essentiellement argentique.

À travers la lumière, la frontalité de ses compositions et le format carré de ses images, elle théâtralise ces lieux, révélant des strates de mémoire et de présence humaine tout en laissant place à l'imaginaire du spectateur.



Vinaigrieries d'Orléans, série réalisée en 2016

Architectures techniques, sites patrimoniaux, espaces scéniques... Au fil de la visite, les images révèlent ce qui échappe d'ordinaire au regard : coulisses, circulations, structures internes ou espaces habituellement fermés au public.

Qu'il s'agisse de bâtiment industriel, de château ou d'opéra, un même fil conducteur apparaît : interroger l'envers du décor et la manière dont l'architecture devient à la fois mémoire, récit et expérience sensible.

Vernissage : Jeudi 12 mars - 18h30
Rencontre presse à partir de 16h

Contacts Presse :

**Attaché de presse
Ville de Tours**
Clément Hebral
c.hebral@ville-tours.fr
06 40 21 46 93

**Communication
musées-château**
Audrey Escande
a.escande@ville-tours.fr
02 42 88 05 72

Visuels PRESSE

La reproduction et la représentation des images de cette sélection sont autorisées dans la seule promotion de l'exposition et pendant sa durée.

TÉLÉCHARGEABLES SUR : <https://photos.app.goo.gl/3gcKPdoDRW8YTYnr5>

© Claire Adelfang



Paysages et bâtiments techniques



Le Métaséquoia

2010. Photographie couleur argentique - 120x120 cm

Les Vinaigrieres - Intérieur I

2016. Photographie couleur argentique - 120x120 cm

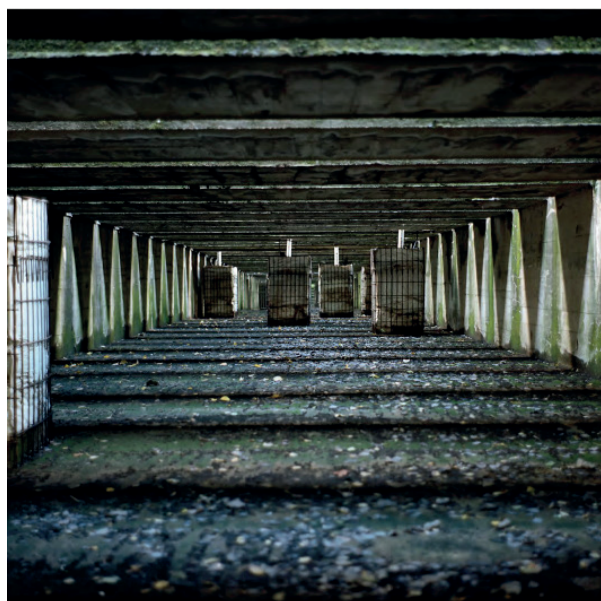
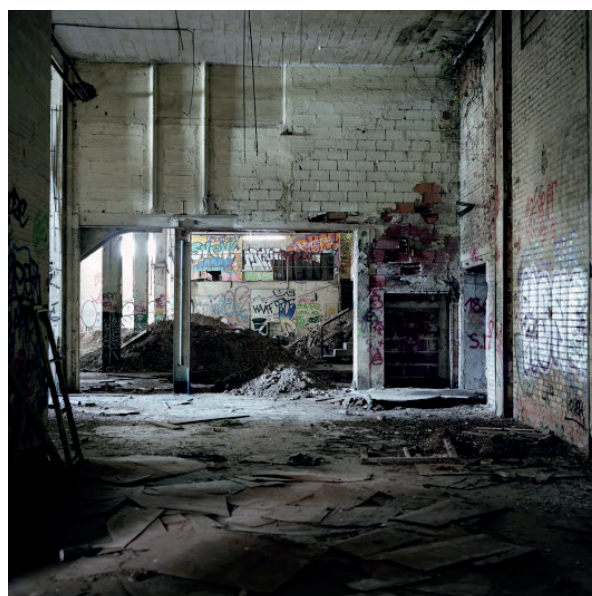

Chambre d'éclatement III

2010. Photographie couleur argentique - 120x120 cm

Labyrinthe

2011. Photographie couleur argentique - 120x120 cm



Opéras



Opéra de Tours - Grande salle II
2023. Photographie couleur argentique - 40x40 cm

Opéra de Tours - Décors
2024. Photographie couleur argentique - 40x40 cm

Palais Garnier - Salle des cabestans III
2017. Photographie couleur argentique - 120x120 cm

Palais Garnier - Grand lustre
2017. Photographie couleur argentique - 120x120 cm



Le Théâtre de la Reine - Décors I
Château de Versailles
2022. Photographie couleur argentique - 120x120 cm

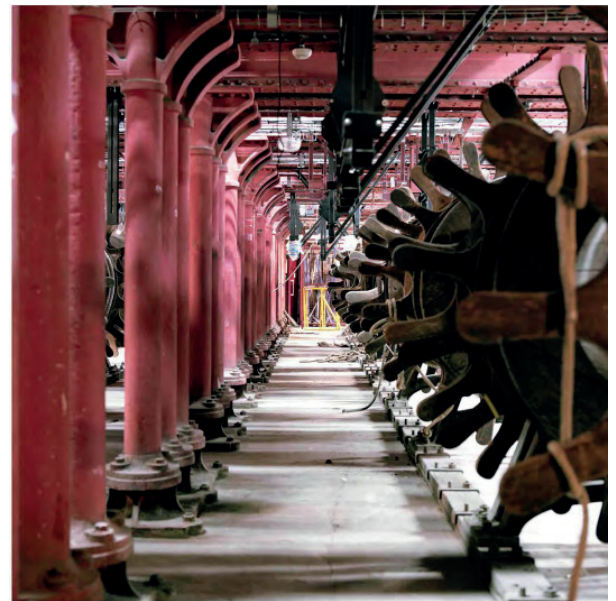

INFORMATIONS PRATIQUES

Centre d'exposition du Château de Tours

Sur ses quatre niveaux, le château de Tours est un lieu d'exposition dont la programmation artistique très diversifiée touche tous les champs de la création contemporaine : peinture, photographie, sculpture, installations...

Depuis 2010, deux niveaux sont réservés, dans le cadre d'un partenariat avec le prestigieux musée parisien du Jeu de Paume, pour accueillir chaque année deux expositions temporaires qui participent à une actualité culturelle de premier plan.

25 Avenue André Malraux - 37000 TOURS

Tél : 02 47 21 61 95

Ouvert du mardi au dimanche > 14h-18h

Fermé les 1^{er}/05, 14/07, 1^{er} et 11/11, 25/12 et 1^{er}/01

Ouvert du mardi au dimanche > 14h-18h

Fermé les 1^{er}/05, 14/07, 1^{er} et 11/11, 25/12 et 1^{er}/01

Tarifs : 5 € plein tarif

2,50 € demi-tarif

Gratuité

Pass annuel Château : 15 €

Pass annuel musées-Château de Tours : 25 €

Personnes à mobilité réduite : accessible RDC

culture-exposaccueil@ville-tours.fr

musees.tours.fr



Centre d'exposition du Château de Tours

